5.4. Использование зашифрованного диска

Чтобы использовать зашифрованный диск:

1. Подключаем зашифрованный диск к компьютеру.

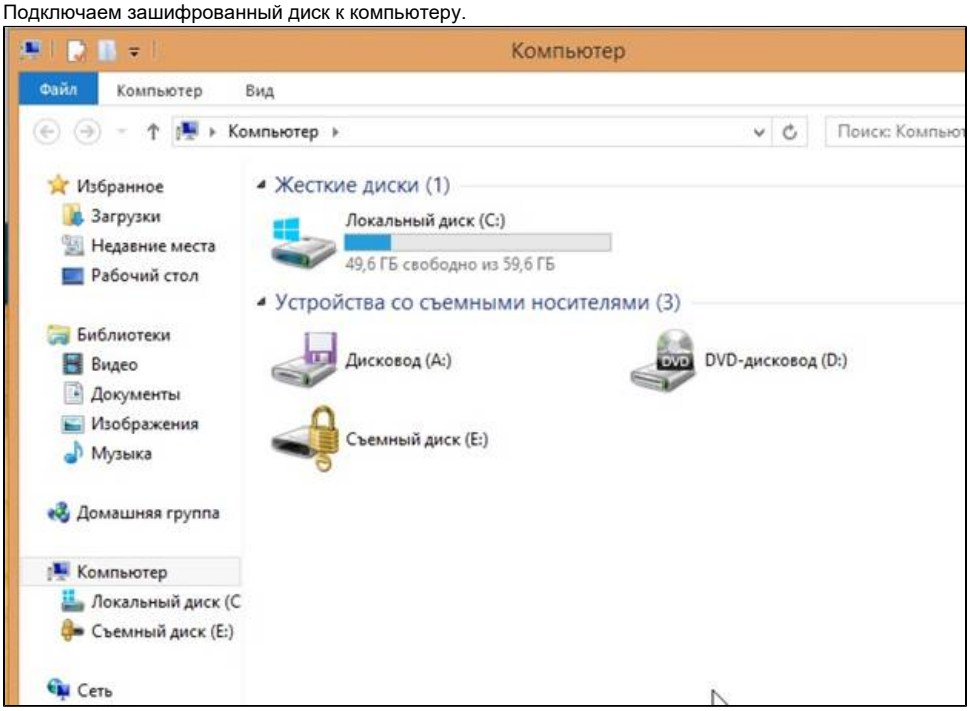

2. Два раза щелкните по его названию. На экране отобразилось окно **BitLocker**.
3. Щелкните по строке **Смарт-карта**.

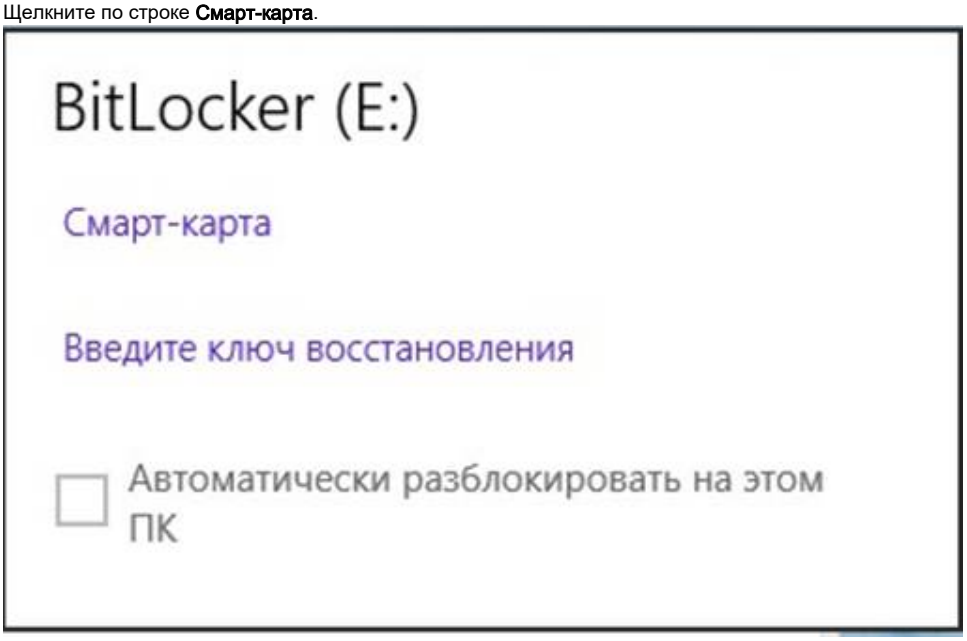

4. Введите PIN-код Пользователя устройства Рутокен. В результате диск будет разблокирован.

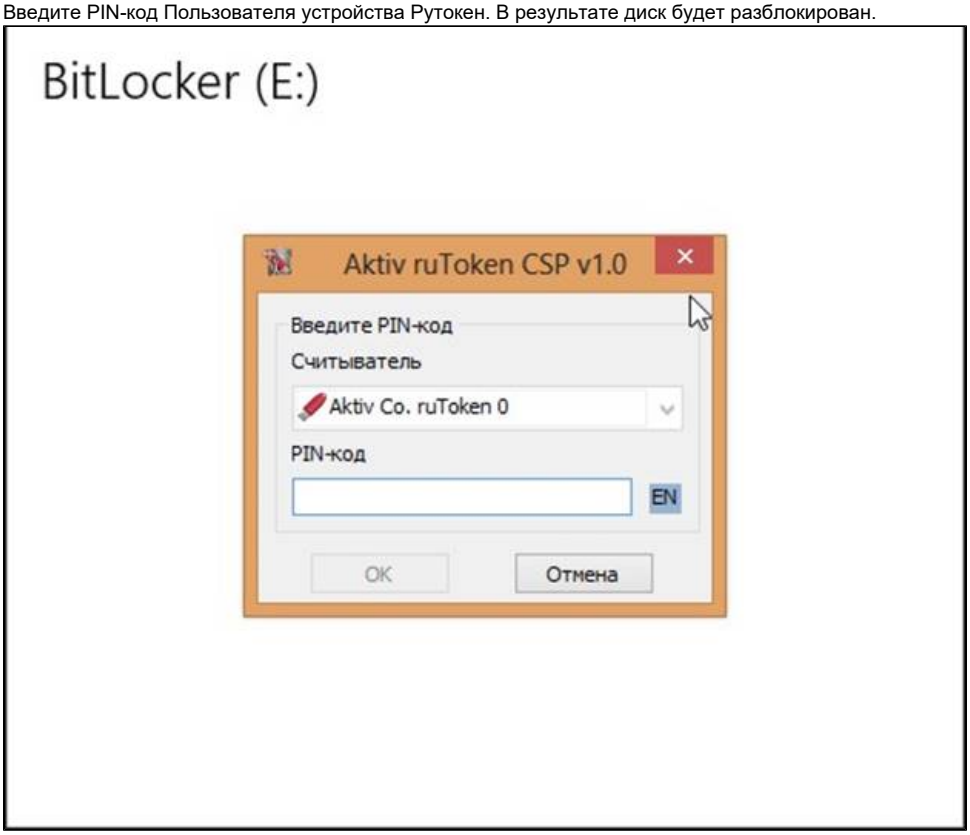
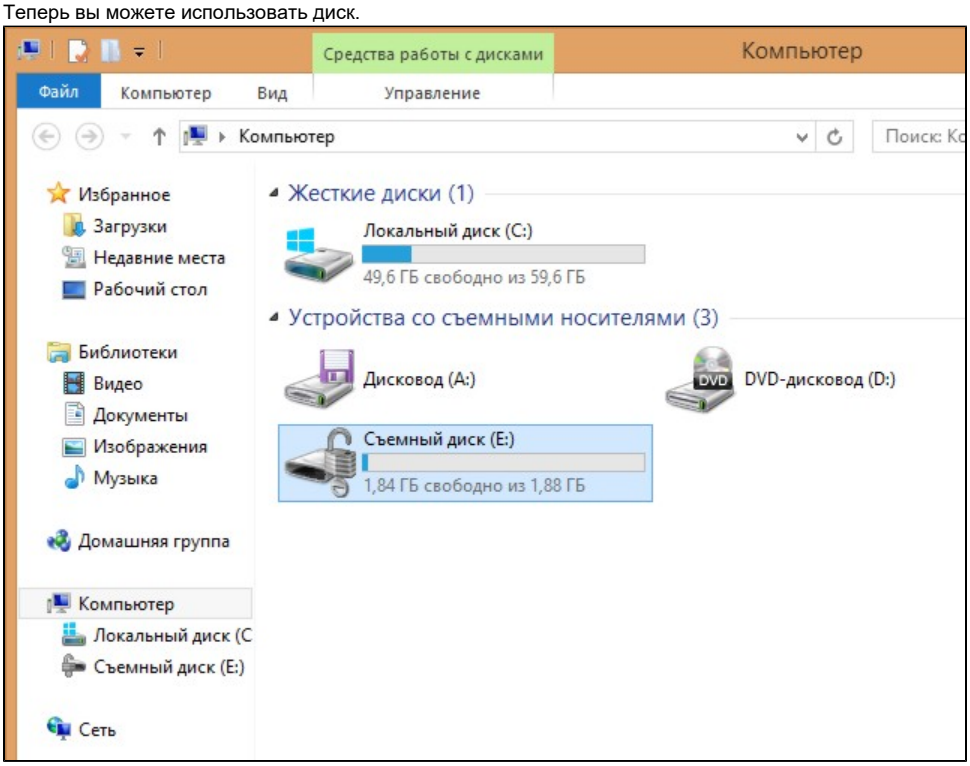
5. Теперь вы можете использовать диск.