

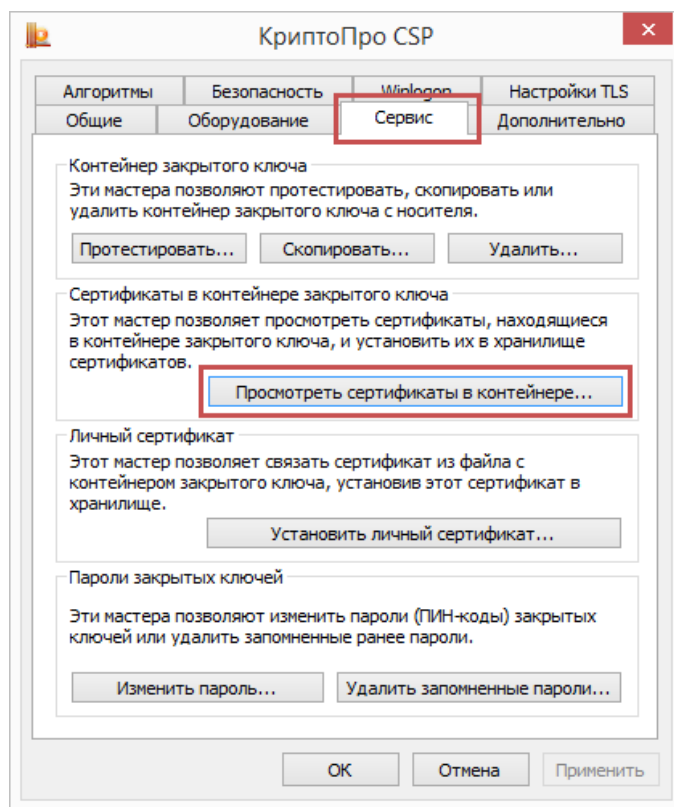

PU1009

Сохранение (экспорт) доверенного корневого сертификата удостоверяющего центра

Для того, чтобы экспортировать на компьютер доверенный корневой сертификат Удостоверяющего центра (УЦ) с помощью "КриптоПро CSP", воспользуйтесь следующей инструкцией:

Откройте "Пуск" - ("Настройки") - "Панель управления" - "КриптоПро CSP" - вкладка "Сервис" - "Просмотреть сертификаты в контейнере" - "Обзор" - выбираем сертификат - "ОК" - "Далее" - "Свойства" - вкладка "Путь сертификации" - выделяем сертификат с ошибкой - "Просмотр сертификата" - вкладка "Состав" - кнопка "Копировать в файл..." - "Далее" - "Далее" - "Обзор..." - выбираем место для временного хранилища, например, "Рабочий стол" - в поле "Имя файла" вводим произвольное имя файла, например 1 - "Открыть" - "Далее" - "Готово" - "ОК"



 Сертификаты в контейнере закрытого ключа ✕

Контейнер закрытого ключа
Введите или укажите контейнер закрытого ключа для просмотра сертификатов в этом контейнере 

Имя ключевого контейнера:
 Обзор...

Введенное имя задает ключевой контейнер:
 Пользователя
 Компьютера По сертификату...

Выберите CSP для поиска ключевых контейнеров:
 ▾

< Назад Далее > Отмена

КриптоПро CSP

0:09:48

Выбор ключевого контейнера

В списке показывать:
 Дружественные имена Уникальные имена

Список ключевых контейнеров пользователя:

Считыватель	Имя контейнера
Aktiv Co. ru...	le-2acb31f8-d524-4b29-960f-1e93727580f5

OK Отмена

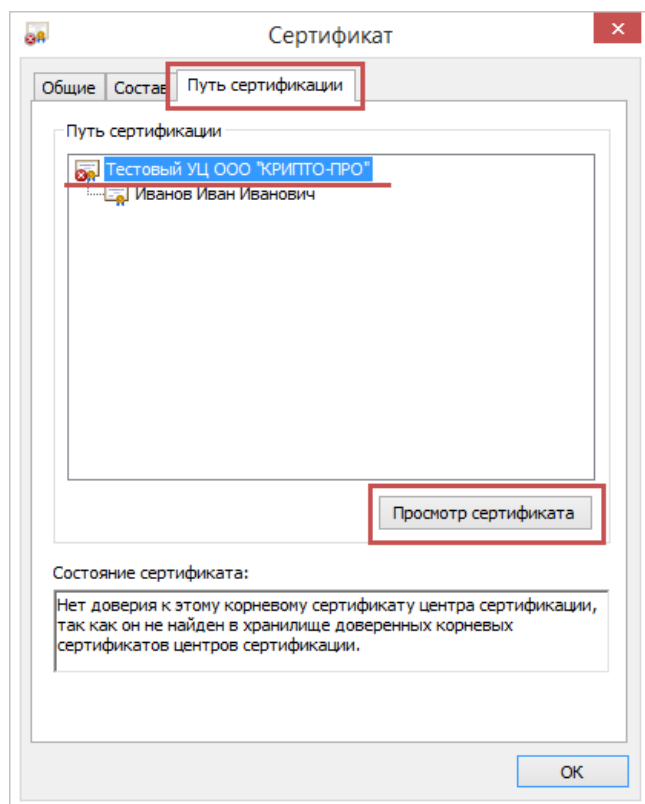
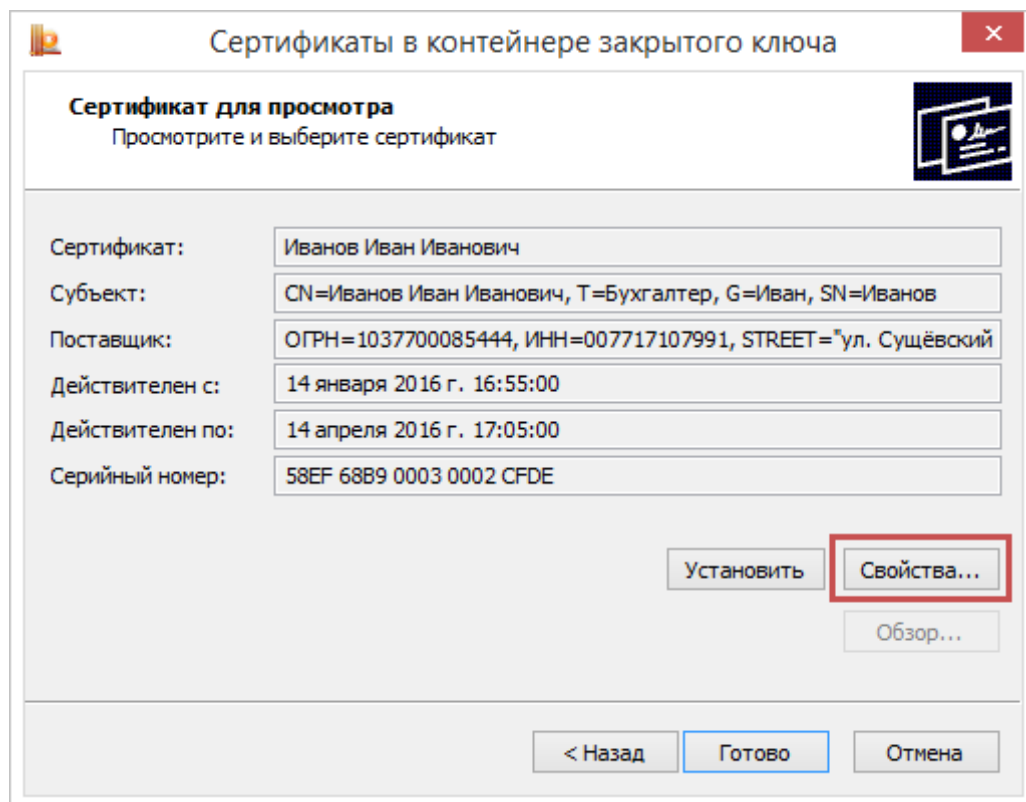

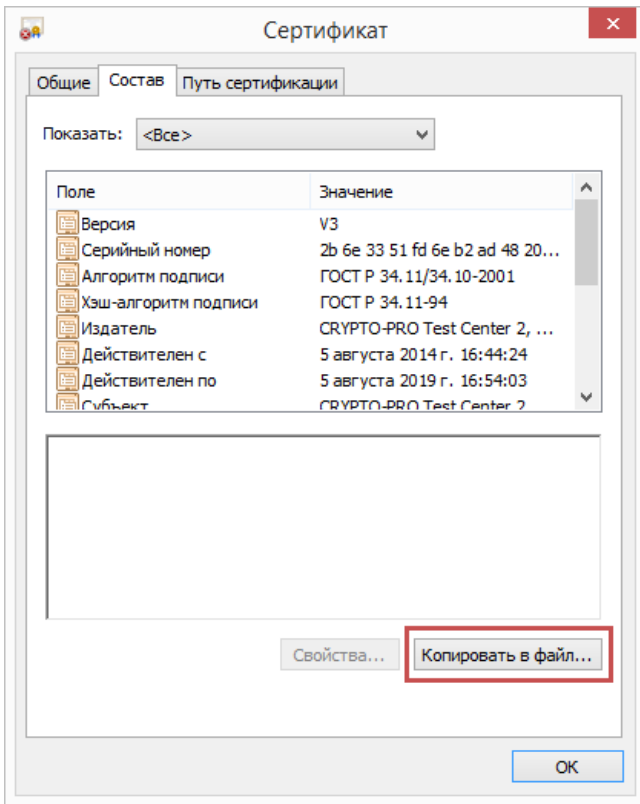
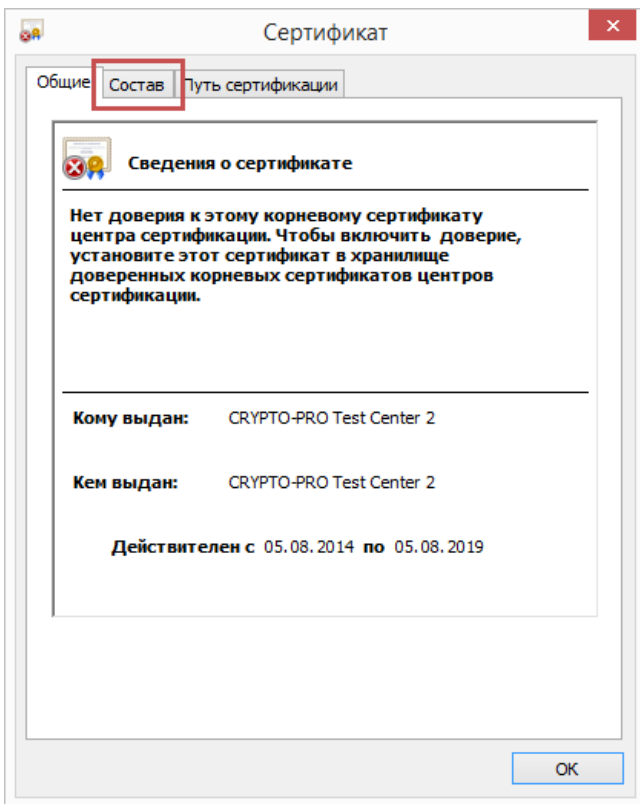

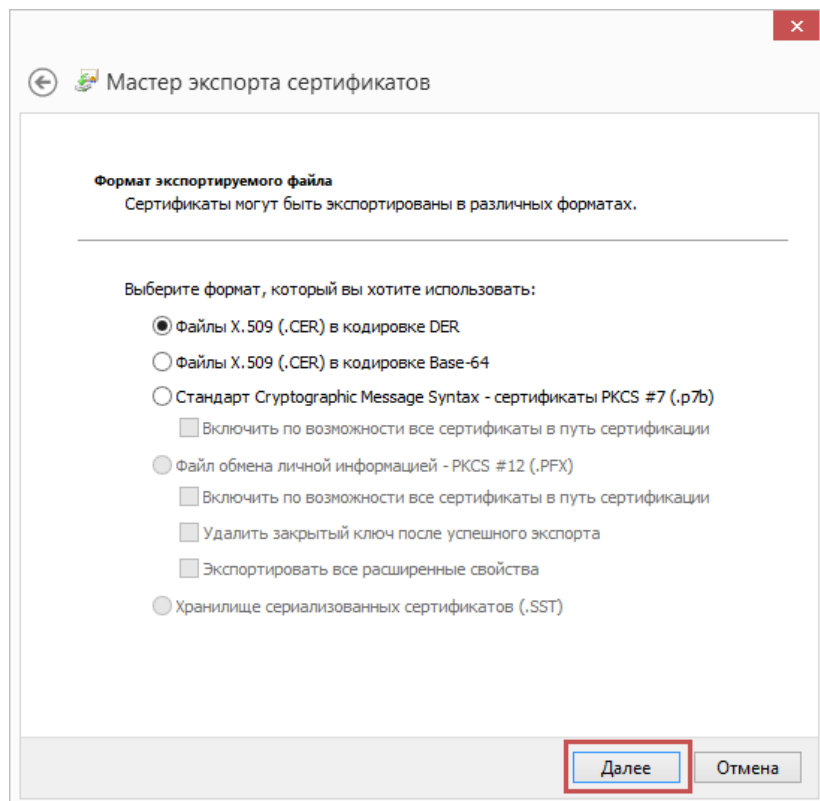
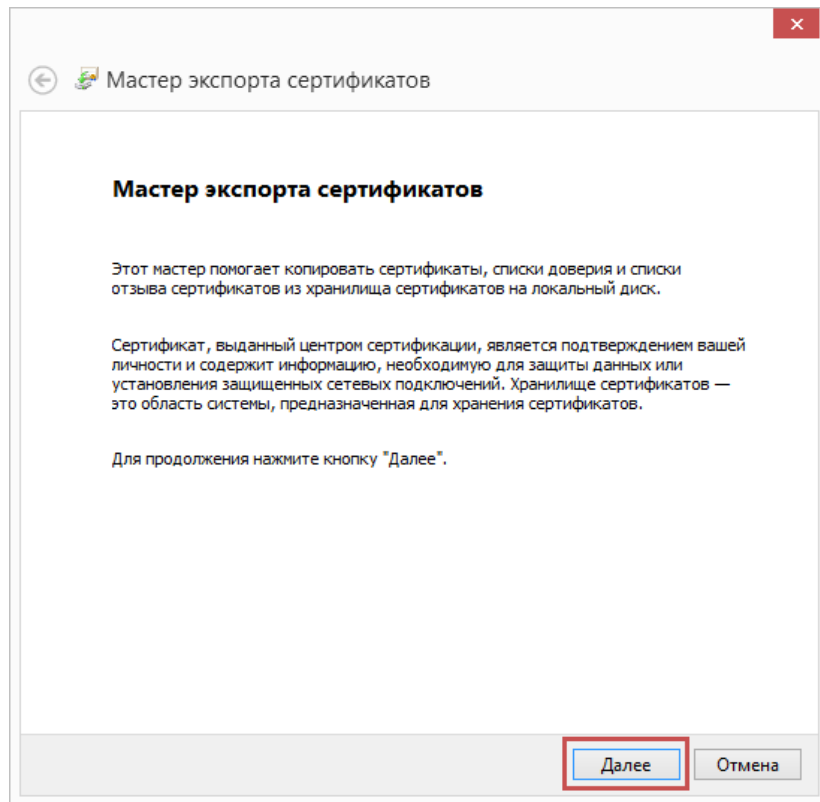

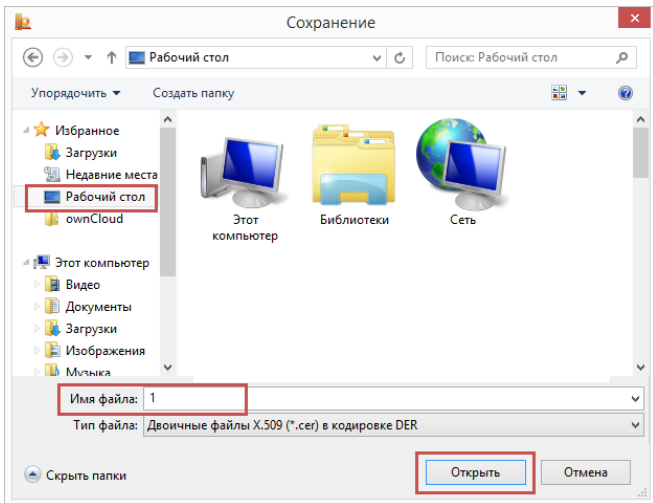
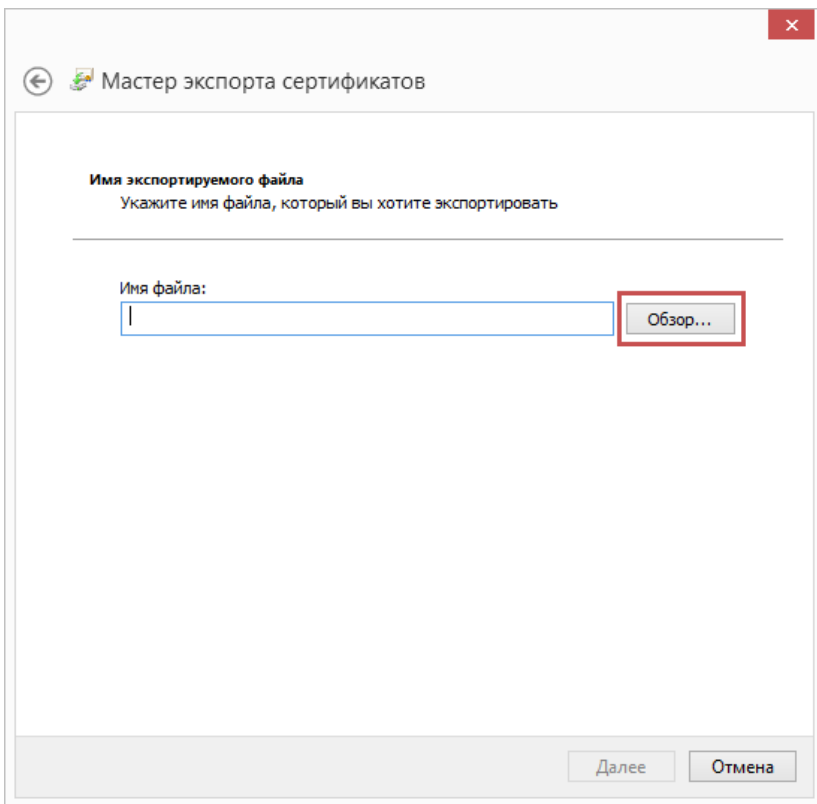

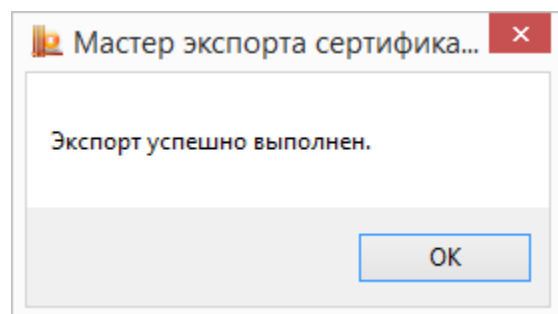
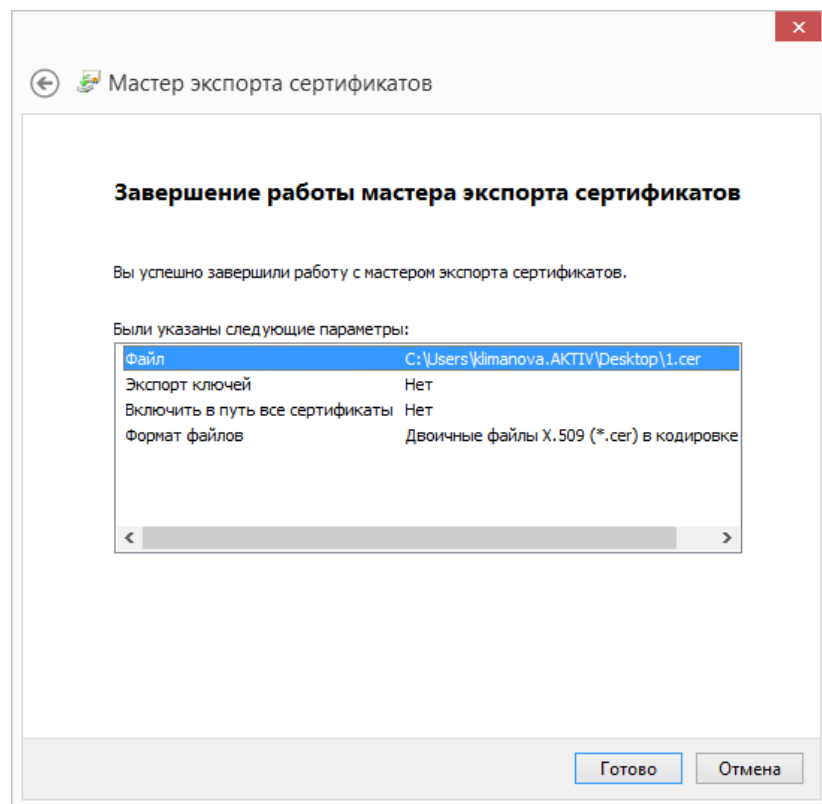

После выполнения указанных действий, файл корневого сертификата удостоверяющего центра экспортируется на компьютер в формате .cer